บทที่ 1

การเตรียมการสำหรับติดตั้งโปรแกรม smss

โปรแกรม SMSS หรือระบบสนับสนุนการบริหารจัดการสถานศึกษา จริงๆ แล้วสามารถติดเครื่องใช้บนเครื่องคอมพิวเตอร์ส่วนบุคคล หรือโน้ตบุ้ค ได้ โดยไม่จำเป็นต้องอยู่บนระบบเซิร์ฟเวอร์ แต่เราต้องจำลอง เครื่องคอมพิวเตอร์ให้เป็นระบบที่สามารถให้บริการเว็บเซิร์ฟเวอร์ให้ได้ก่อน นั่นก็คือใช้โปรแกรม ประเภทจำลองเครื่องคอมพิวเตอร์ให้เป็นระบบเว็บเซิร์ฟเวอร์ เช่น Appserv หรือ Xampp เป็นต้น

ในการอบรมครั้งนี้เราจะใช้โปรแกรม Appserv-win32-8.6.0 มาจำลองเครื่องกัน โดยมีขั้นตอนดำเนินการ ดังนี้

ขั้นที่ 1 ติดตั้ง appserv-win32-8.6.0

ขั้นที่ 2 ติดตั้งฐานข้อมูลของ Smss

ขั้นที่ 3 เริ่มต้นใช้งานระบบ Smss

มาเริ่มต้นกันตั้งแต่ การติดตั้ง appserv-win32-8.6.0

1. คัดลอกไฟล์ appserv-win32-8.6.0 จากแผ่นซีดี ในโฟลเดอร์ต้นฉบับ ไปวางไว้ที่ desktop
2. ดับเบิ้ลคลิกขึ้นมา เพื่อติดตั้ง
3. คลิกที่ next เพื่อดำเนินการต่อ

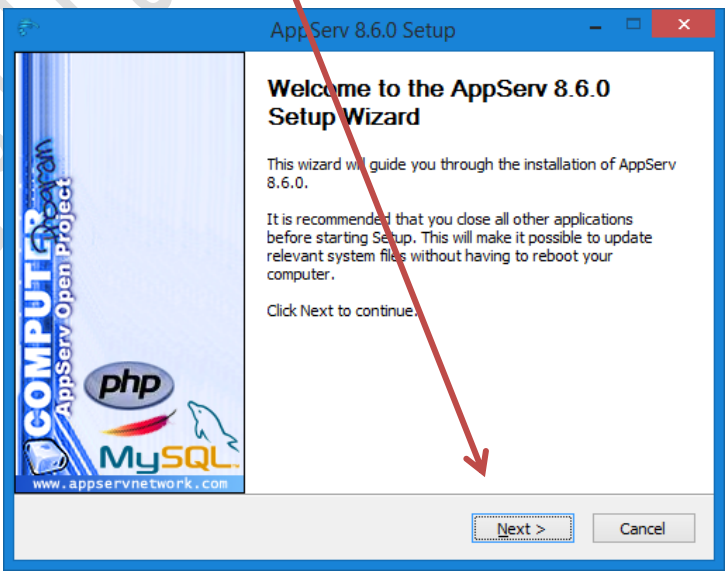

4. คลิกที่ I Agree

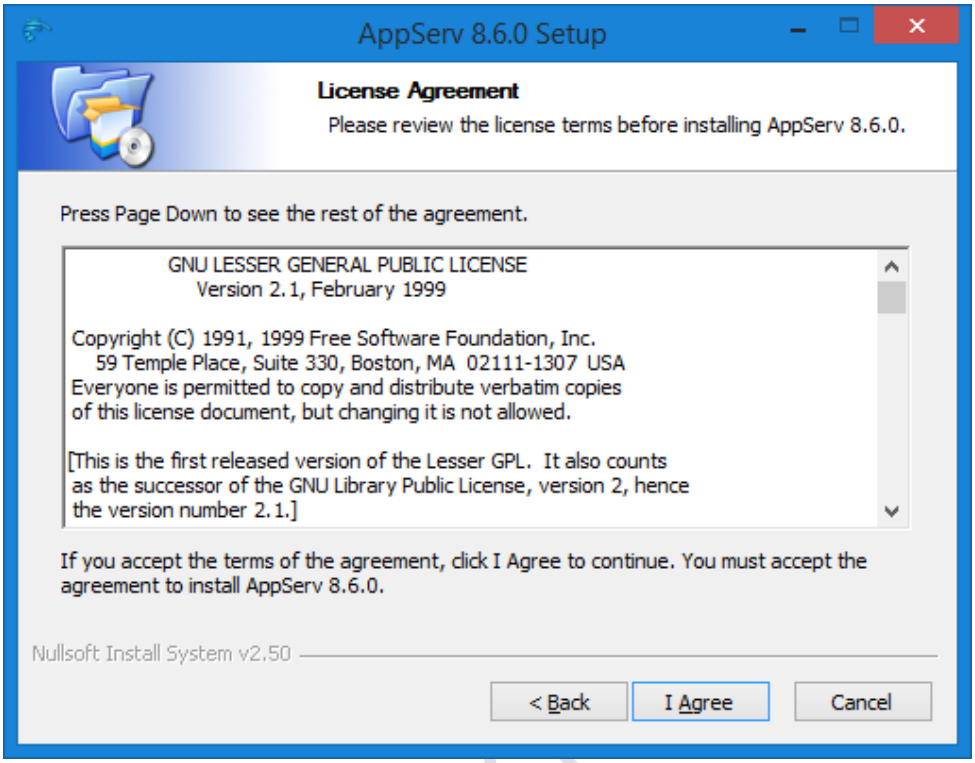

5. คลิกที่ Browse... เลือกไปที่ไดรฟ์ อื่นๆ ที่ไม่ใช่ ไดรฟ์ c:\ แนะนำให้เลือก ไดรฟ์ d:\ ให้เหมือนกันทุกคน ได้ง่ายต่อการทำงาน

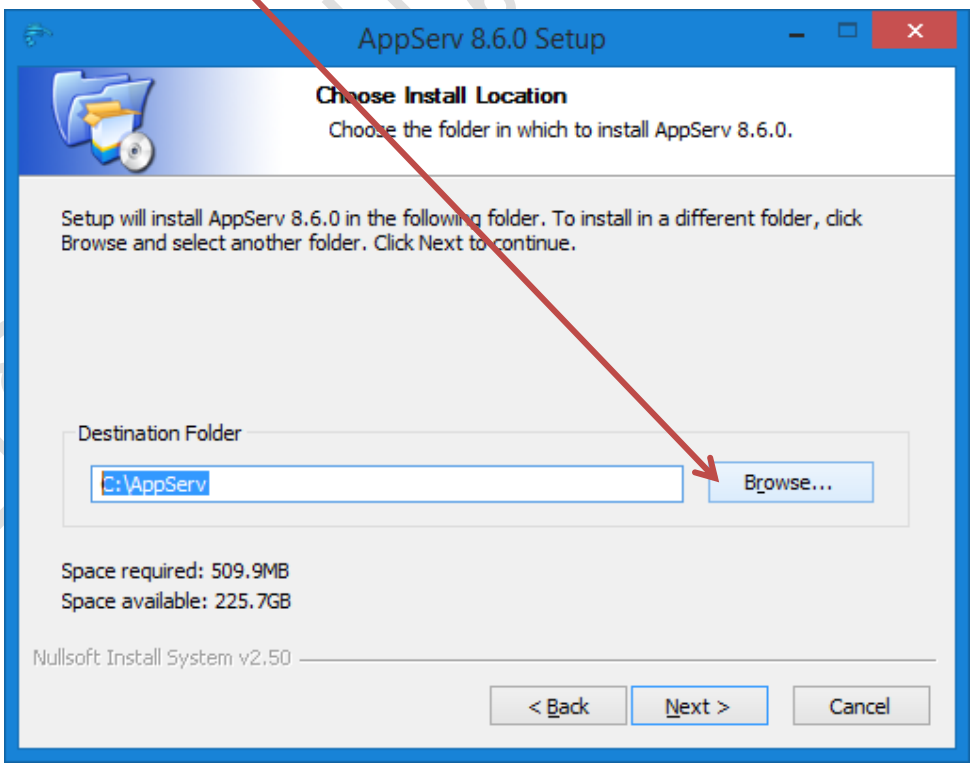

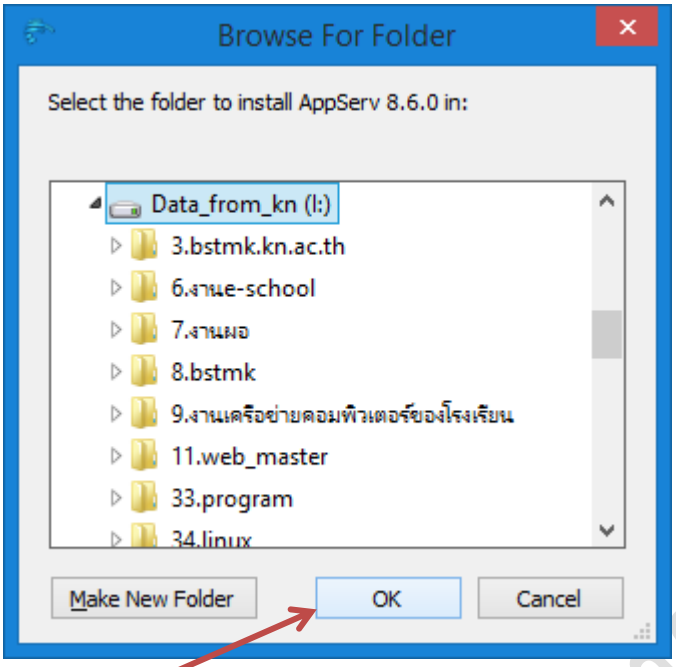

6. Ok

7. แล้วคลิกที่ Next

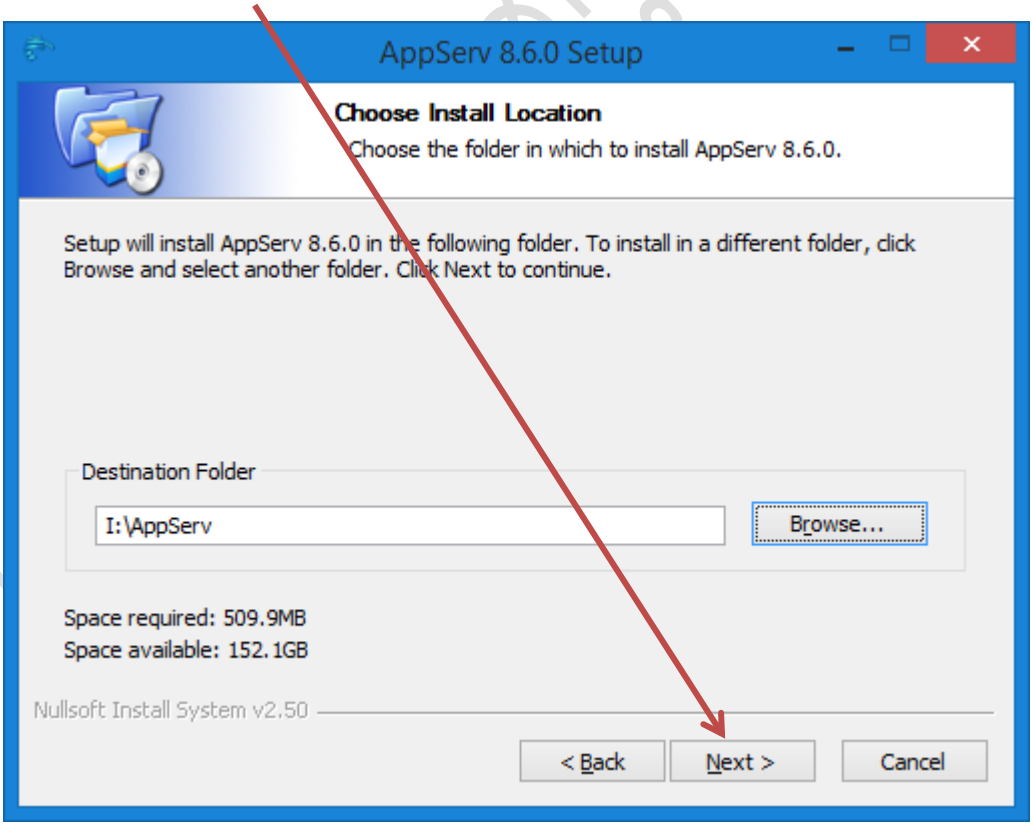

8. คลิกที่ next

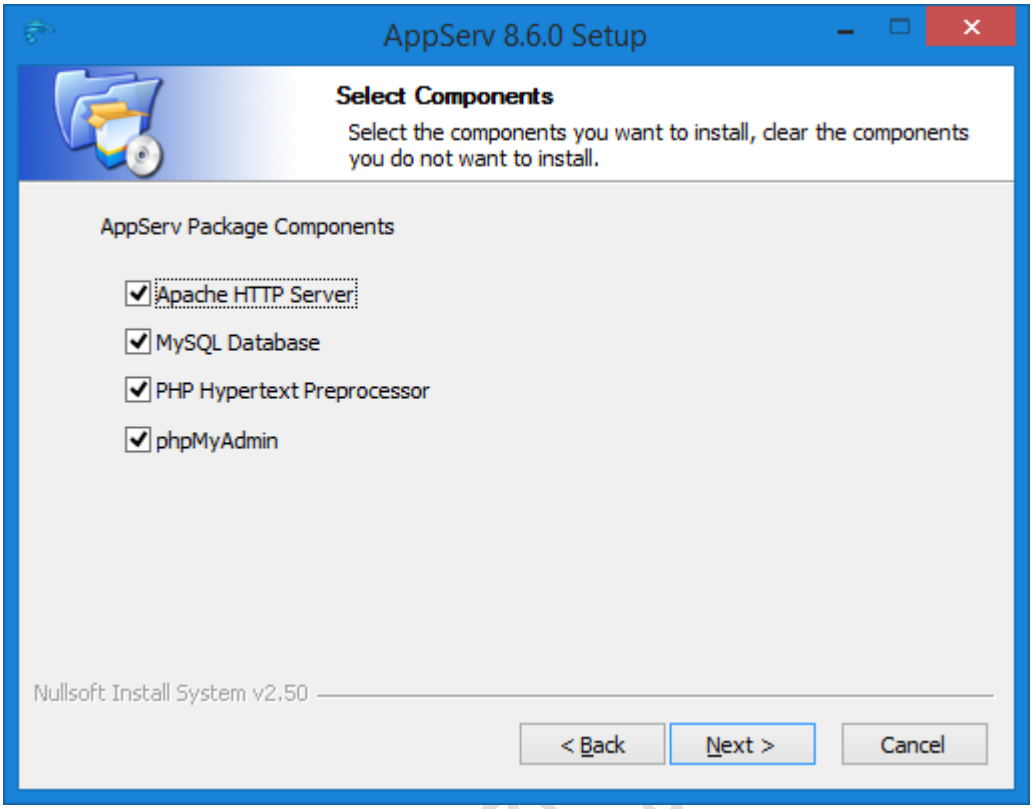

9. คลิกที่ next

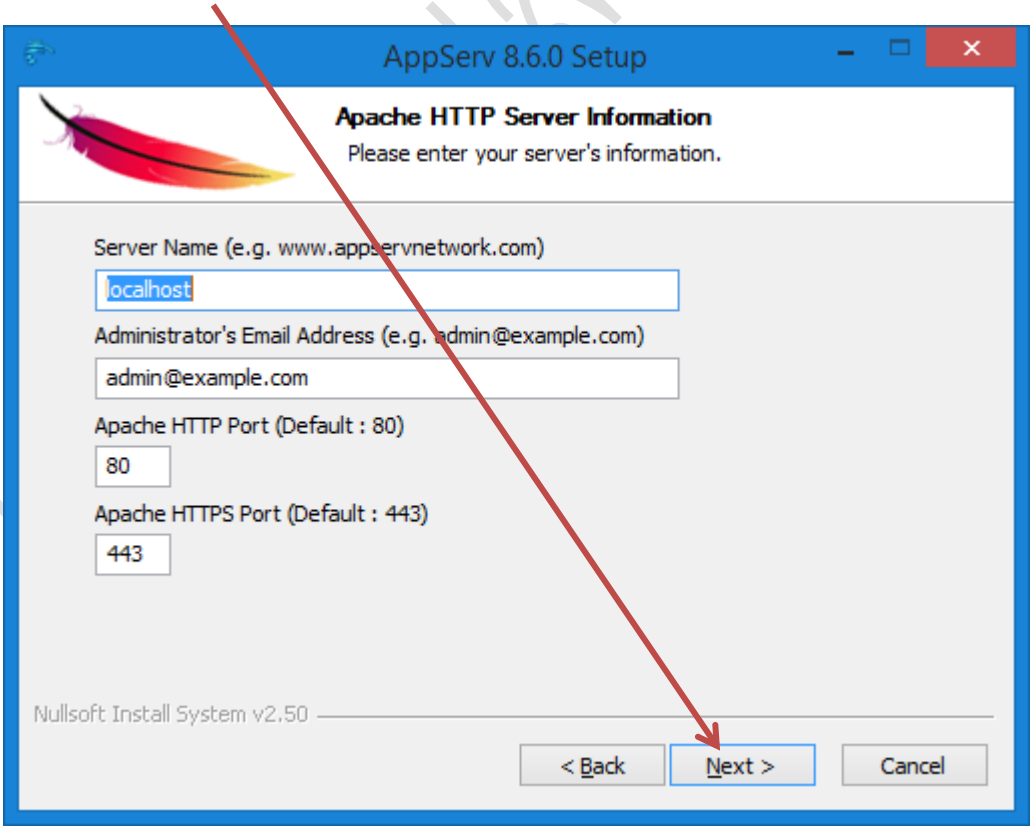

10. ใส่ พาสเวิร์ด 12345678 ทั้งสอง ช่อง แล้วคลิกที่ Install

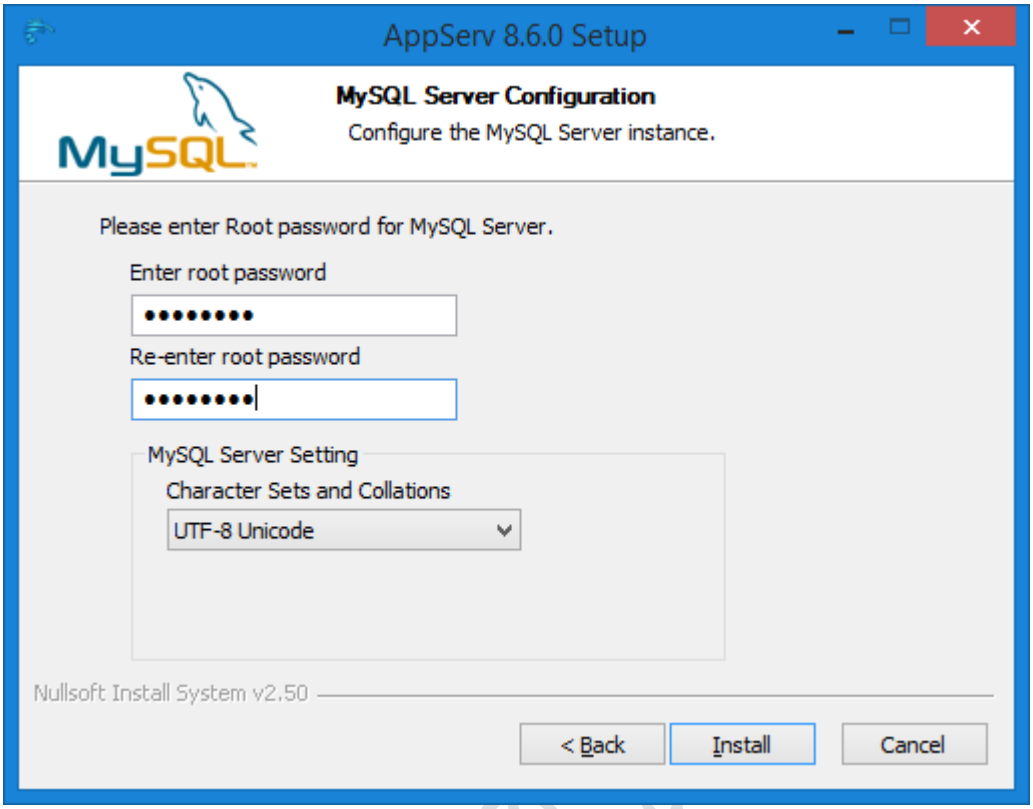

11. นั่งรอ ห้ามบ่น

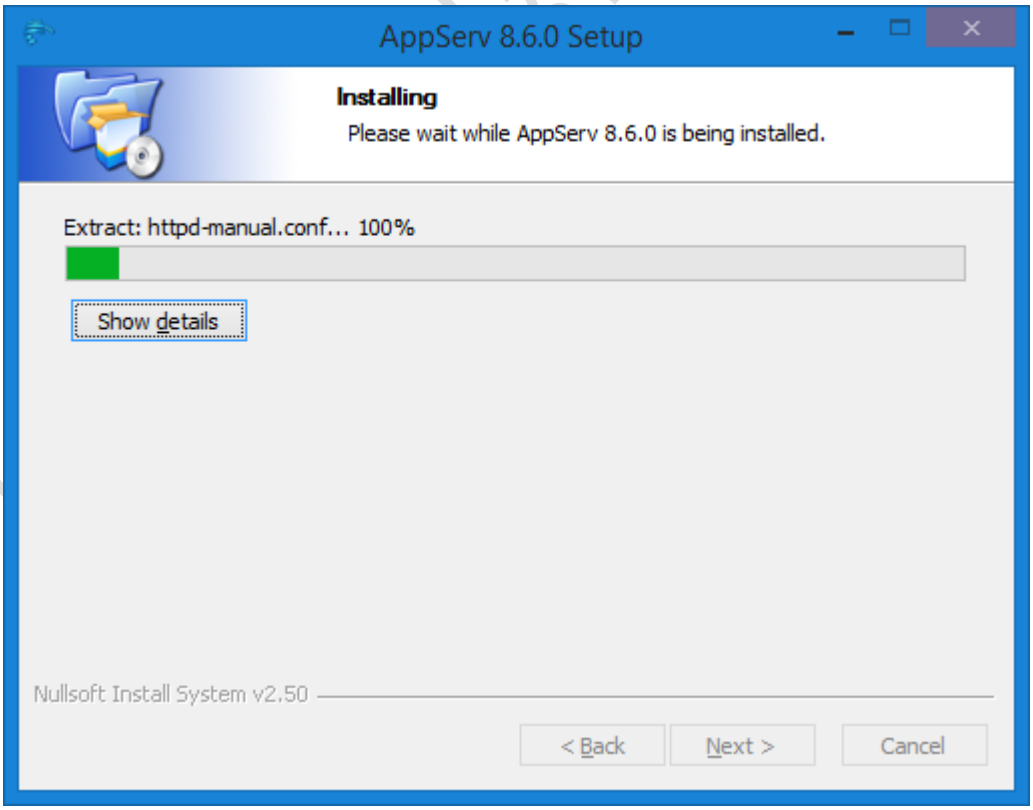

12. คลิกที่ Finish

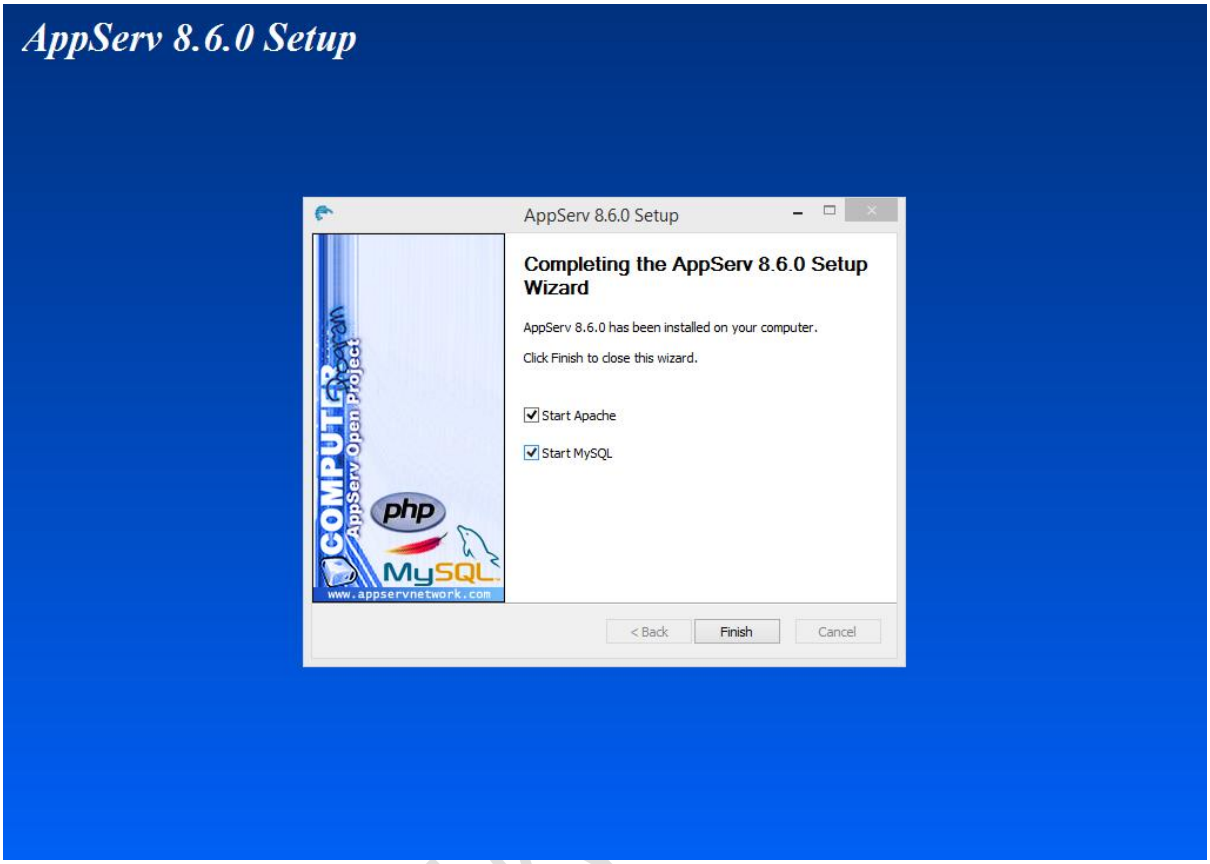

13. ถ้ามีหน้าต่างขึ้นมา ถาม ให้คลิกที่ Allow access

14. เสร็จสิ้นกระบวนการติดตั้ง AppServ

ทดสอบระบบด้วยการเปิด เว็บเบร้าเซอร์ แล้วเรียก http://localhost/ ถ้าได้หน้าตาแบบนี้ แปลว่า โอเคแล้ว

15. คัดลอกโฟลเดอร์ smss จากโฟลเดอร์ต้นฉบับ ในแผ่นซีดี ไปไว้ที่ d:\AppServ\www\

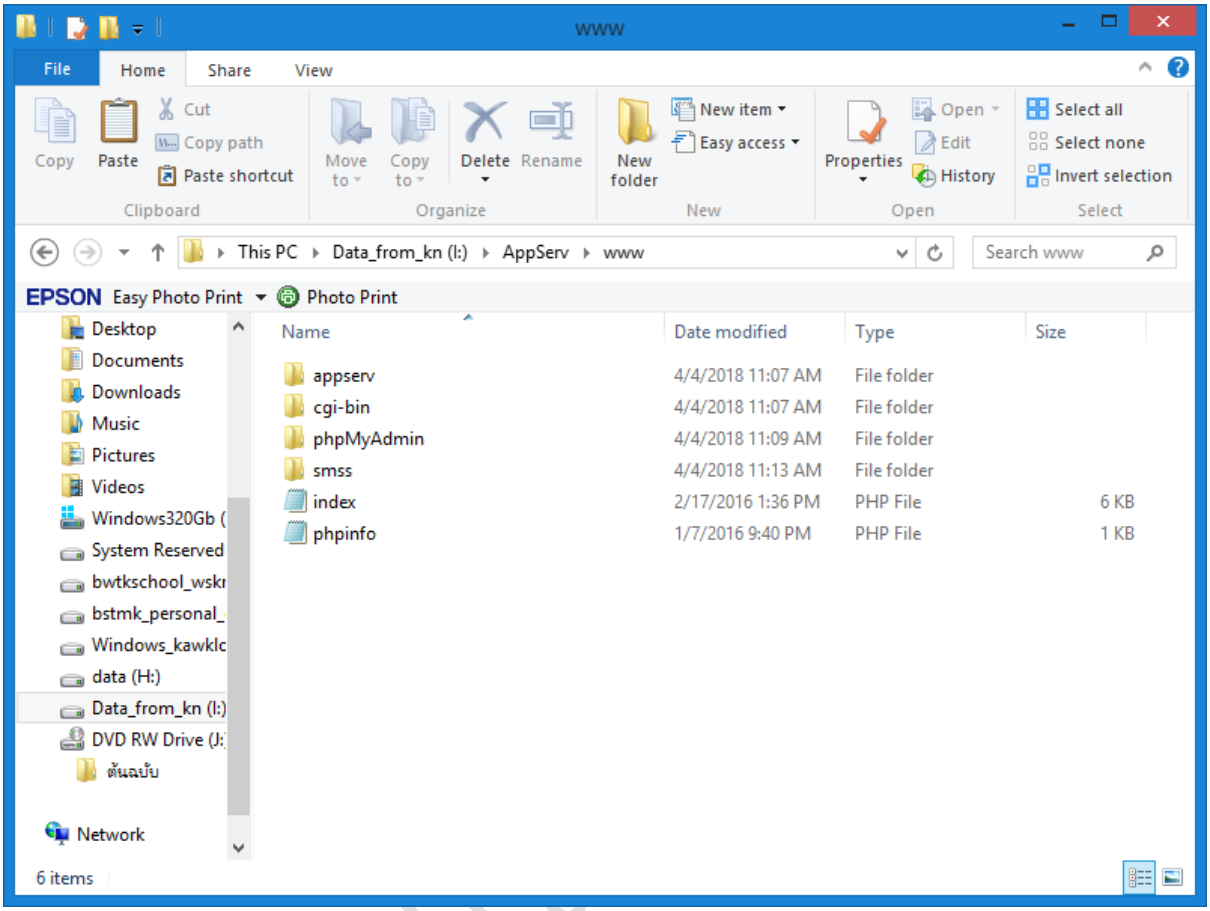

16. เปิดเบร้าเซอร์ เรียกไปที่ http://localhost/phpMyAdmin

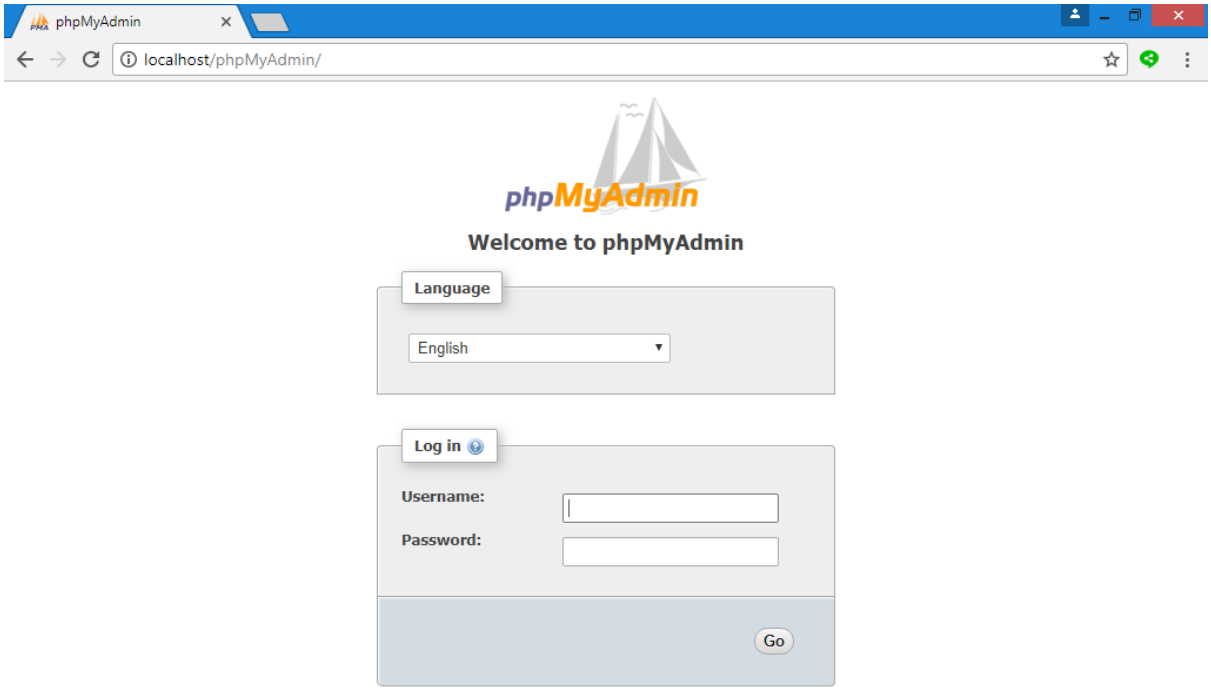

17. Username: root password: 12345678 แล้วคลิกที่ Go

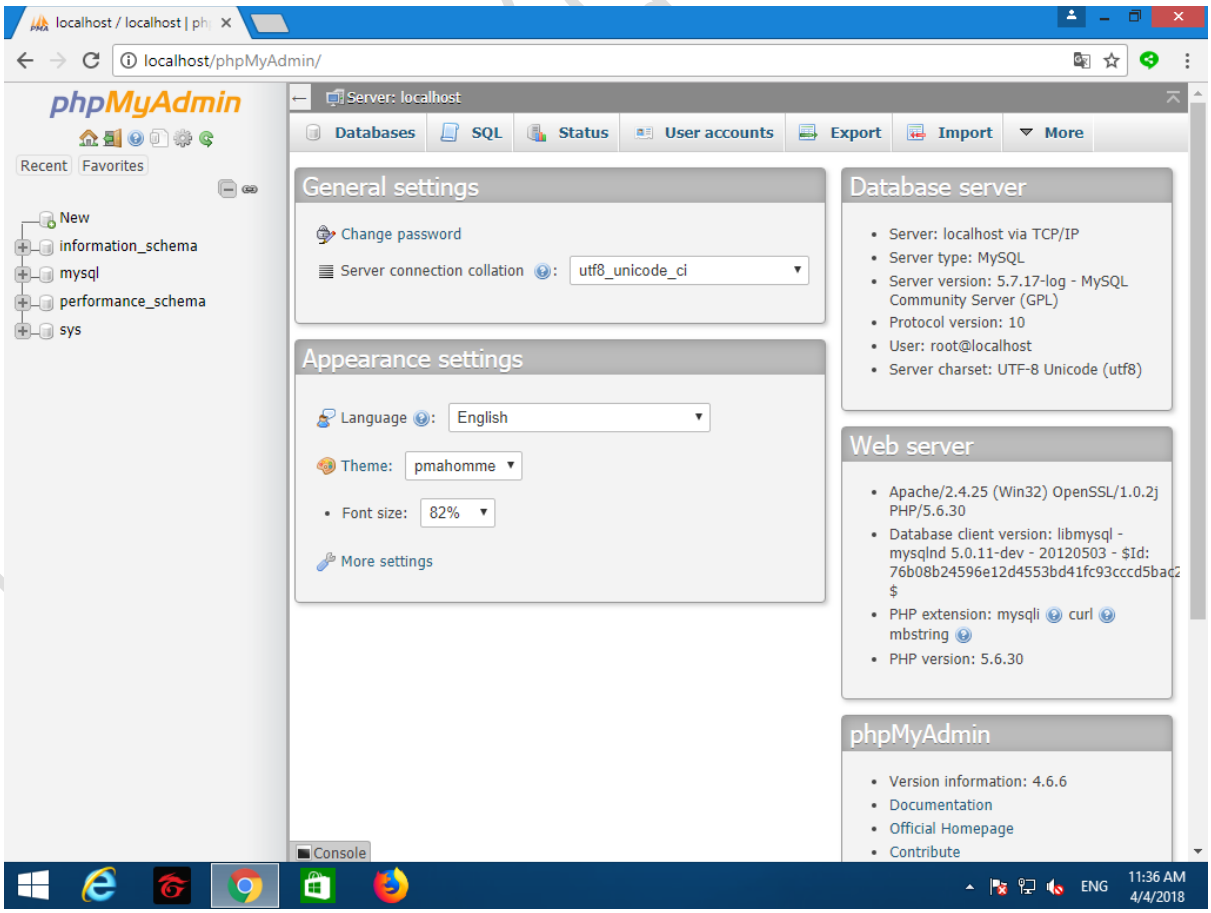

18. ต่อไปคลิกที่ New ในช่อง Databse name

ใส่ smss

ในช่อง Collection เลือก ไปที่ utf8_unicode_ci

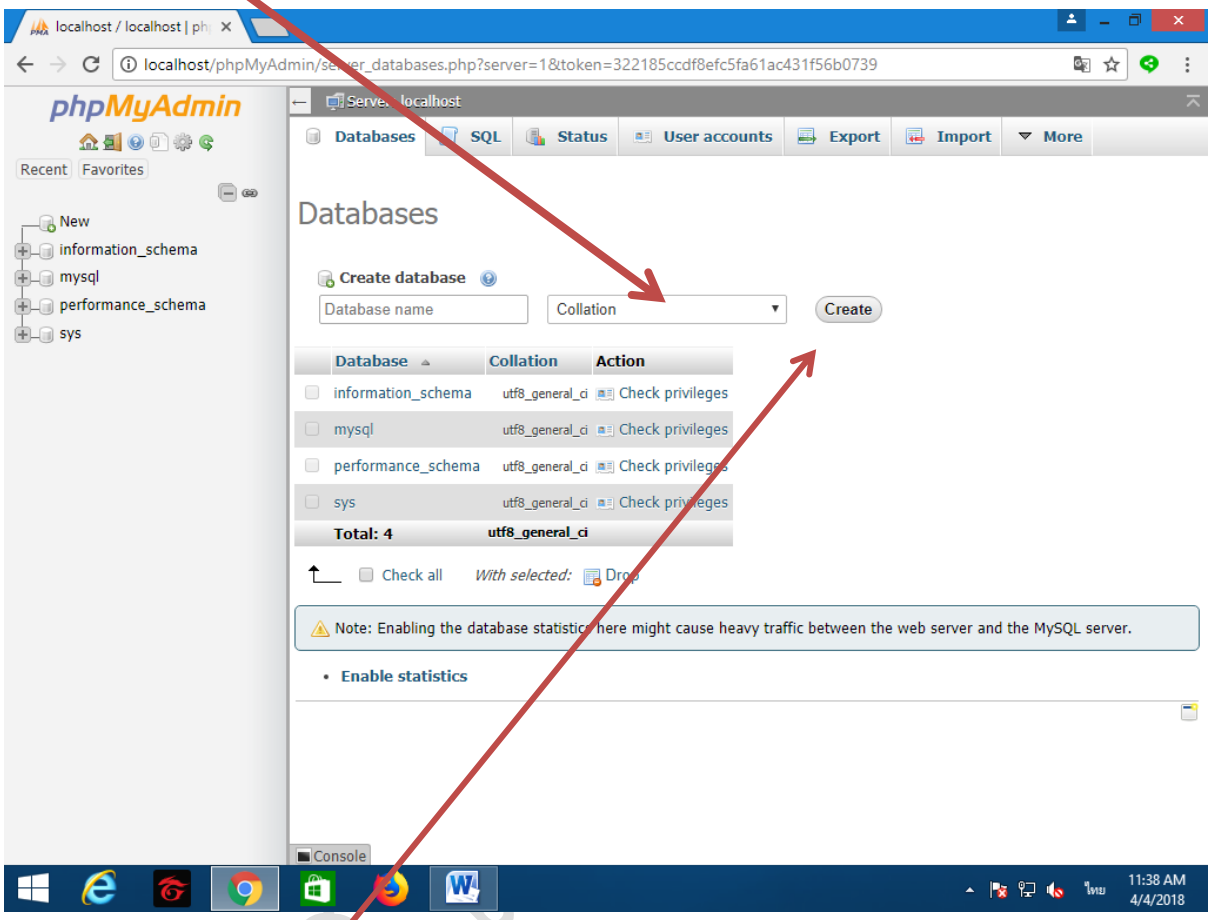

19. เสร็จแล้ว คลิกที่ Create

ตัวอย่าง

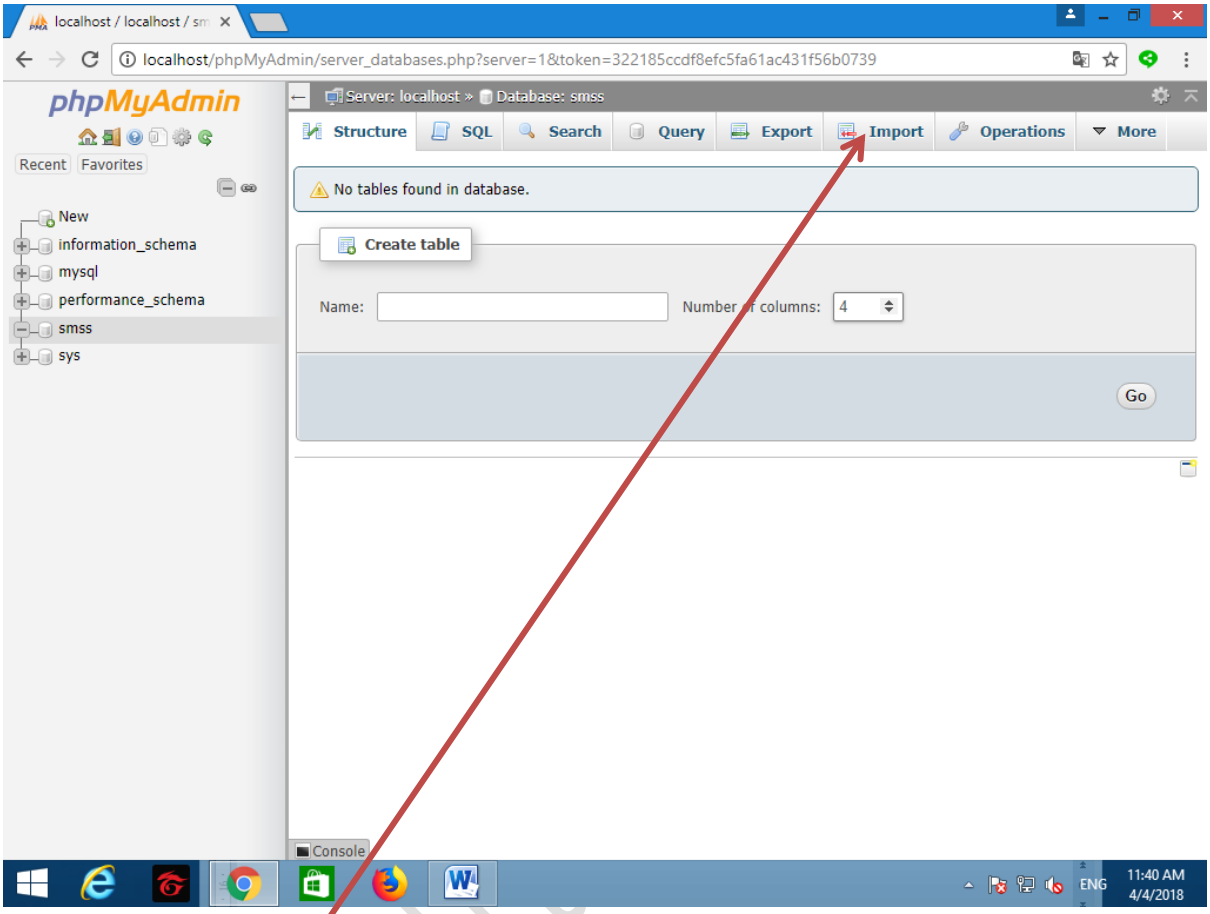

20. ต่อไปคลิกที่ Import

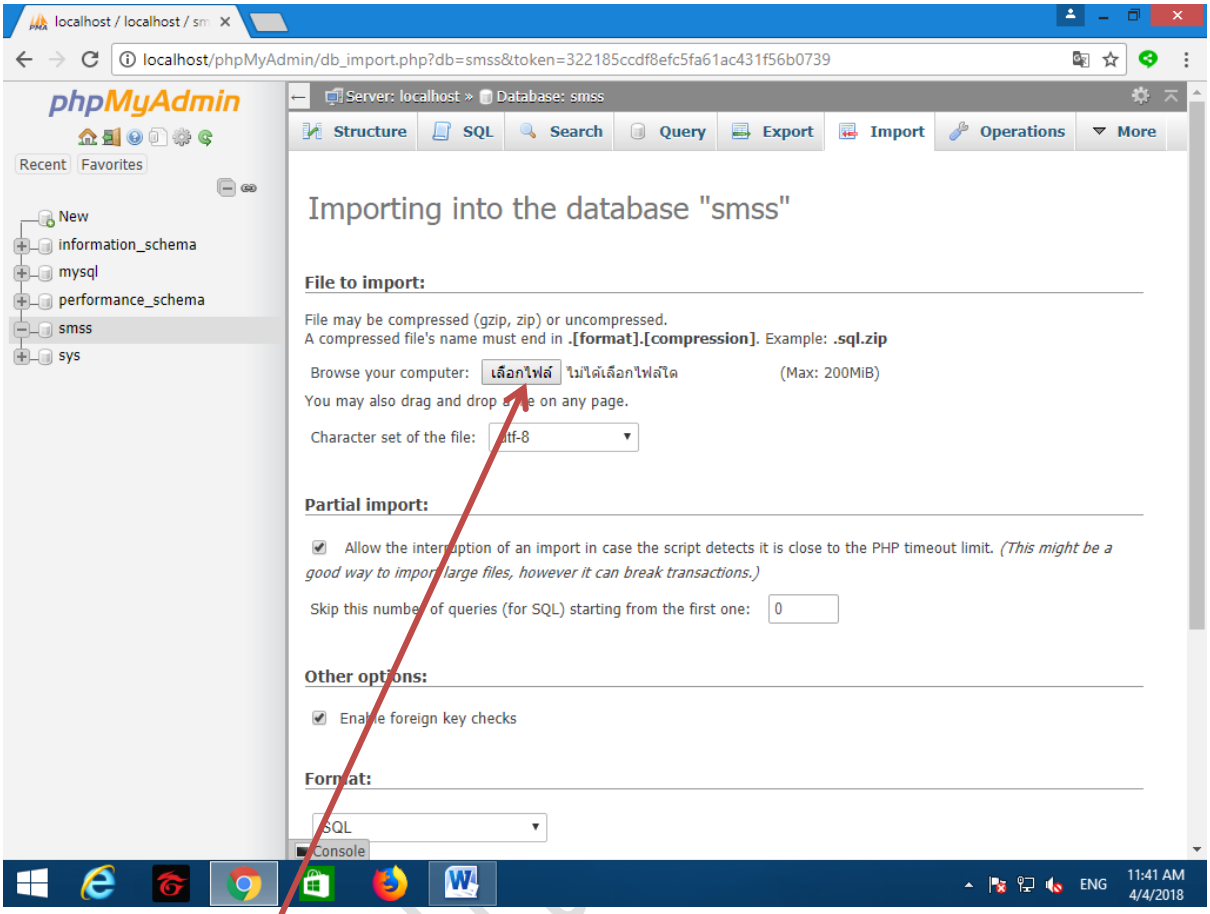

21. คลิกที่ เลือกไฟล์

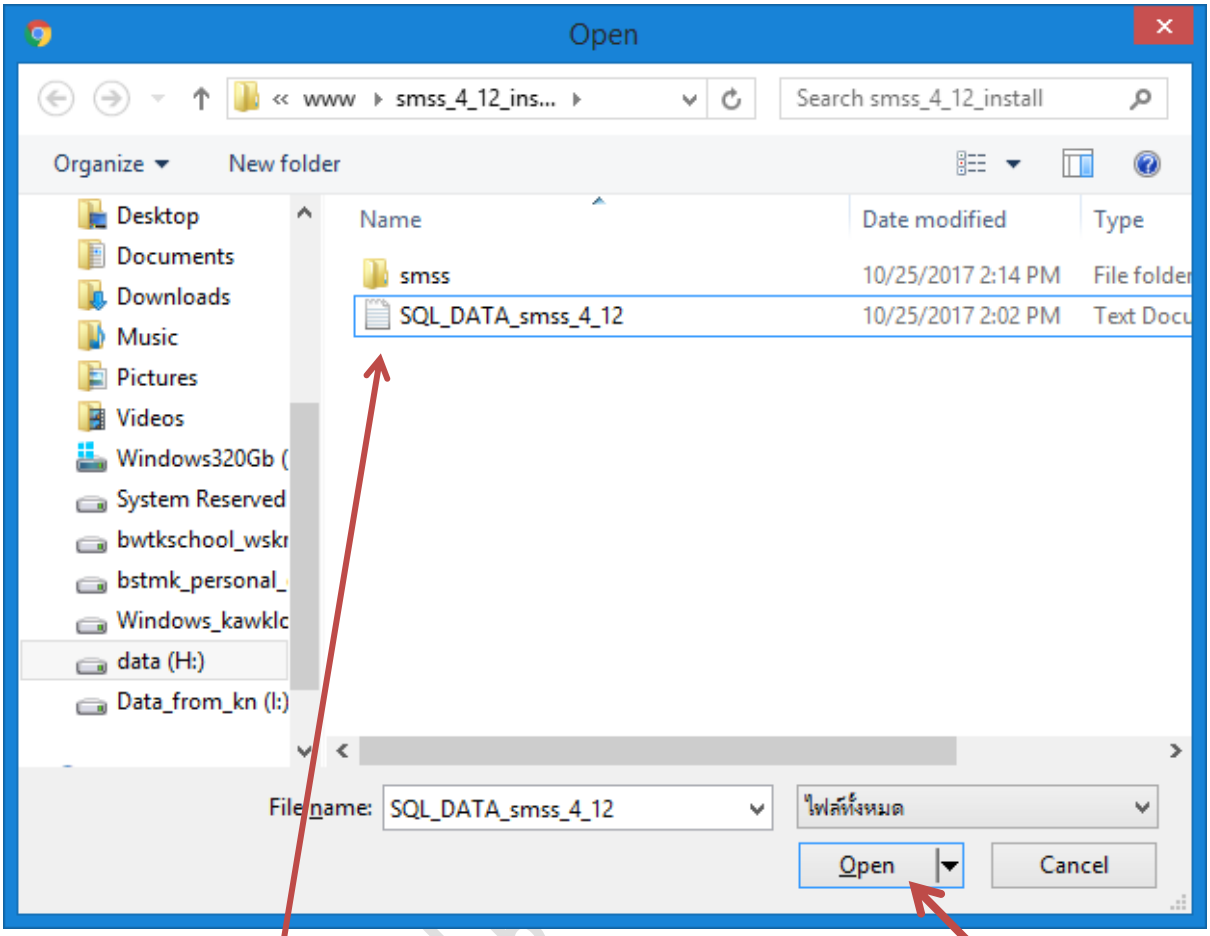

22. แล้วเลือก ไฟล์ SQL_DATA_smss_4_12 ในแผ่นซีดี(อยู่ในโฟลเดอร์ต้นฉบับ) เพื่อ open ขึ้นมา

บุญเลิศ

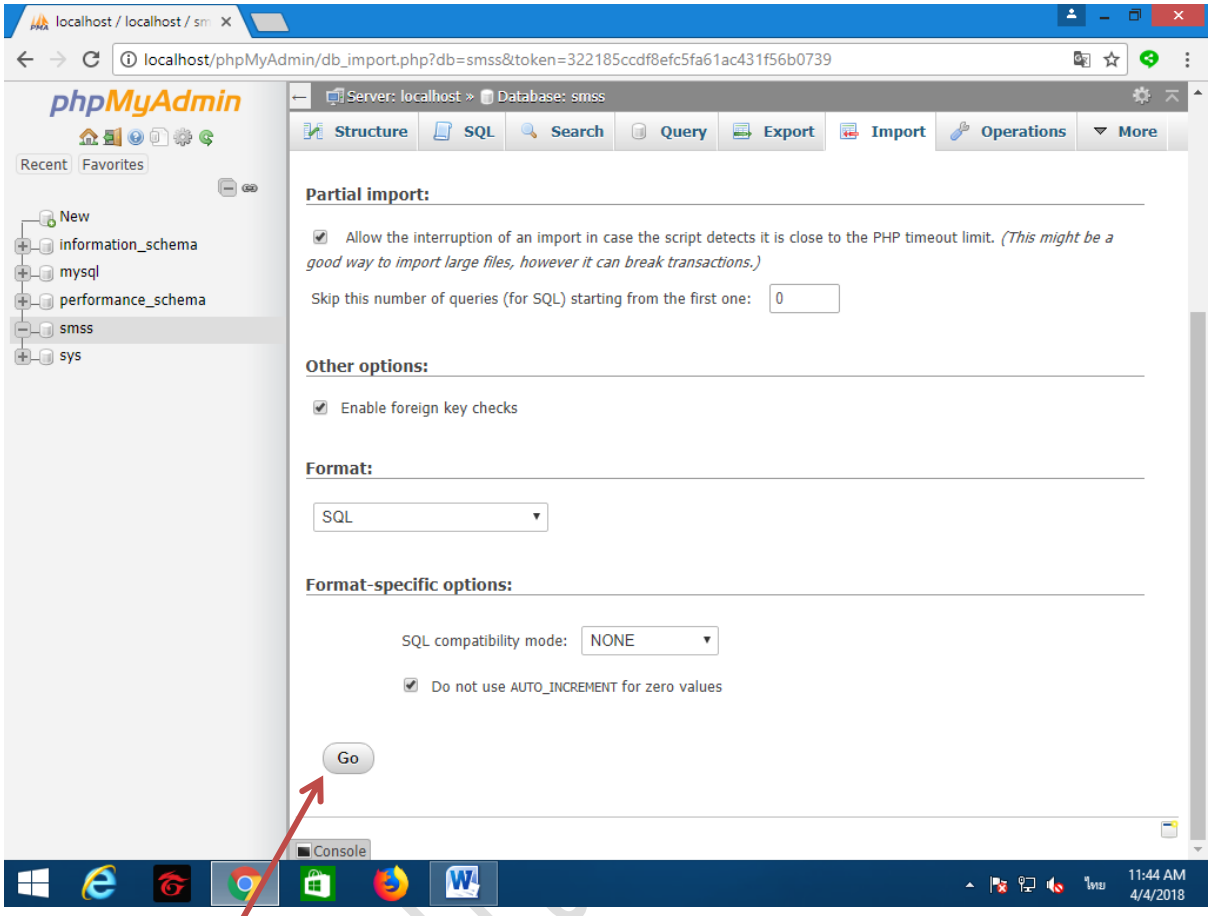

23. แล้วคลิกที่ Go

นั่งรอสักครู่ ใจเย็นๆ

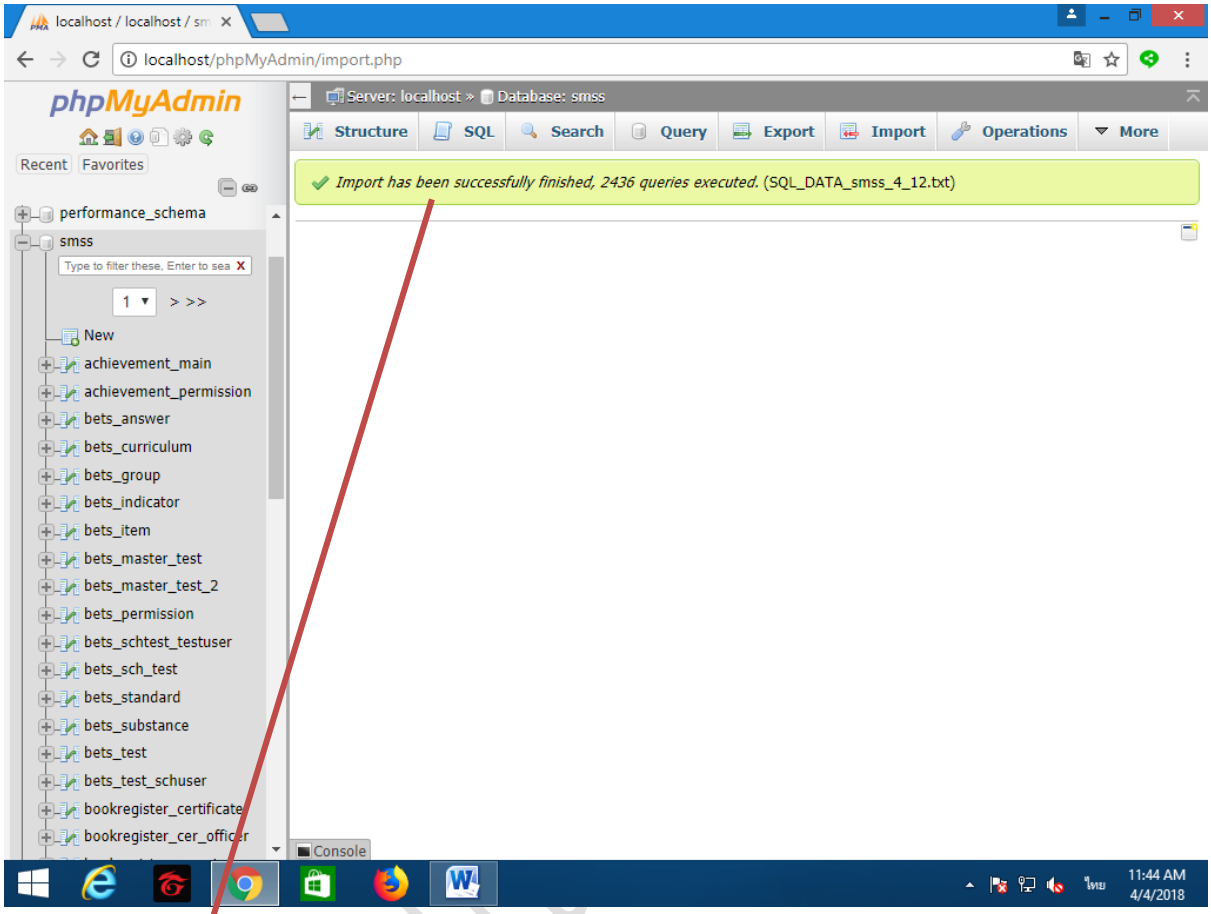

24. ถ้าขึ้นแบบนี้ เป็นอันเสร็จพิธีจัดการกับฐานข้อมูล

ต่อไปทดลองเรียกใช้ได้แล้ว http://localhost/smss/

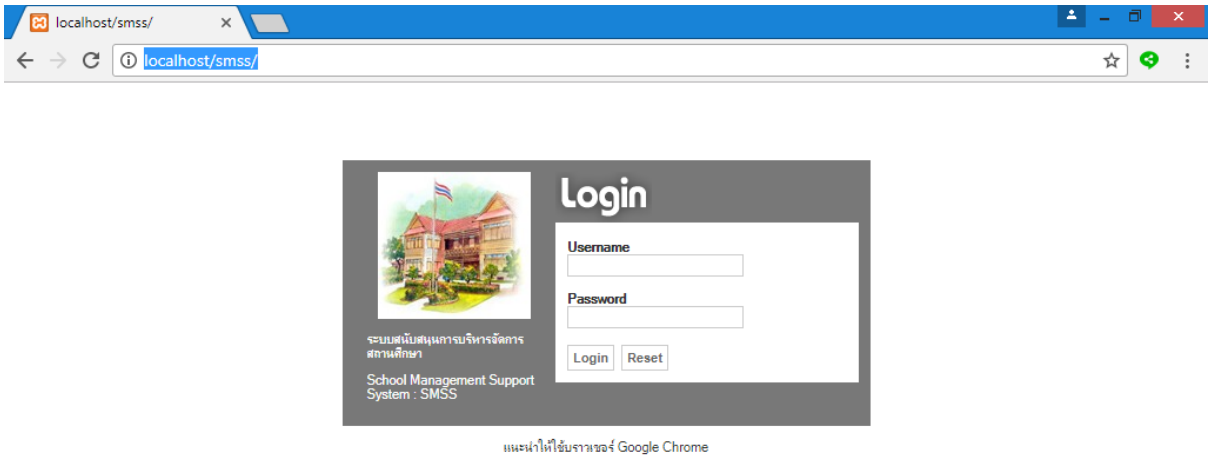

25. username:admin pass:1234

จบครับ

บุญเลิศ